

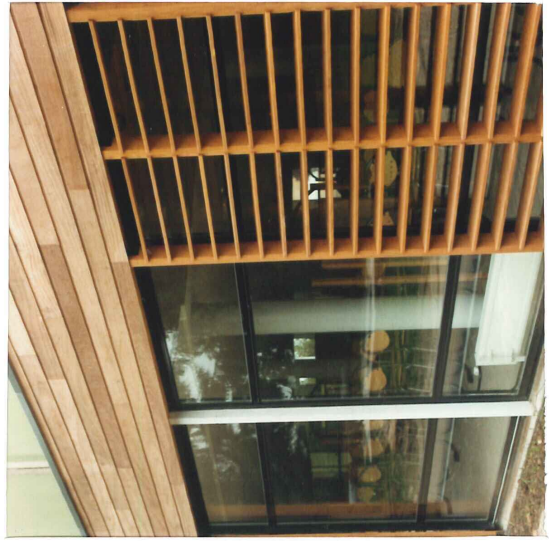

EXTENSION ET RESTRUCTURATION DE LA DEMI-PENSION COLLÈGE DE CHÂTEL/MOSELLE



LIEU :	Château sur Moselle
MAITRISE D'OUVRAGE :	Conseil Général des Vosges Division Vosg. de Aménagement
MAITRISE D'OEUVRE :	Agence MIRE Michel MIRE - N. MIRE, Architectes Agence J.L GERARD J-L GERARD - N.GUIDO, Architectes
MISSION :	de base + Execution
CALENDRIER	
COUT OBJECTIF :	6 000 000 HT