

EXTENSION DE L'ÉCOLE BAZOILLES-SUR-MEUSE



Projet : Réhabilitation thermique, rénovation et extension d'un bâtiment périscolaire

A la suite des visites du bâtiment CA & ONF, certaines communes tentent l'expérience de construire avec les arbres de leurs forêts, avec l'aide des agents de l'ONF.

J'ai transmis au scieur bois l'ensemble des débits bois nécessaire pour la construction d'un bâtiment périscolaire. L'agent ONF local a repéré les arbres adaptés à l'opération. Les arbres ont été abattus à la bonne saison puis sciés et stockés. Les démarches de subventions, de dépôt de permis de construire, de consultation des entreprises sont entrepris, ce qui laisse le temps au bois de sécher naturellement.

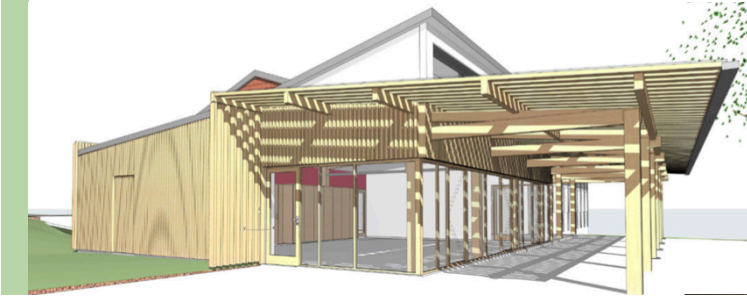

MOA Commune de Bazoilles-sur-Meuse
MISSION Base
MOE Jean-Luc GÉRARD
BET Fluid'concept
SURFACE 170m ²
PRIX 360 000€
RÉCEPTION 2024

